Электропривод с возвратной пружиной для управления противопожарными клапанами

LAB R-BLF230

Электропривод с возвратной пружиной для управления противопожарными клапанами

- **Крутящий момент** 5 Нм
- **Номинальное напряжение** 230 В~ 50/60 Hz
- **Два встроенных микропереключателя**
- **Передающее звено** 12x12 мм

Технические характеристики

Электрические параметры	Напряжение питания	230 В ~ 50/60 Гц
	Диапазон номинального напряжения	198…264 В ~
	Расчетная мощность	6 ВА
	Потребляемая мощность: во время вращения в состоянии покоя	 4,2 Вт 0,81 Вт
	Соединение: питание вспомогательные переключатели	 1 м, 2 x 0,75 мм² 1 м, 6 x 0,75 мм²
	Вспомогательные переключатели: точки переключения точность сигнализации	2 однополюсных с двойным переключением 1 мА…3 А, 5 В=, 250 В ~ <5° … > 80° ± 2°
Функциональные данные	Крутящий момент: двигатель пружина	 5 Нм 5 Нм
	Направление вращения	Выбирается установкой привода L (лево) / R (право)
	Угол поворота	95°
	Ручное управление	С фиксацией положения
	Передающее звено	12 x 12 мм (Возможно 10 мм с адаптером)
	Индикация положения	Механический указатель
	Время поворота: двигатель пружина	 <70 с <20 с при -20° … +50 °C / <60 с при -30 °C
	Уровень шума	Не более 55 дБ
Безопасность	Класс защиты	II
	Степень защиты корпуса	IP54
	Температура окружающей среды нормальная работа	-30 … +50 °C
	Температура хранения	-40 … +80 °C
	Техническое обслуживание	Не требуется
Габариты и масса	Габаритные размеры	Указаны на следующей странице
	Масса	1600 г

Схема подключения

Примечание

- Подключение через изолирующий трансформатор.
- Возможно параллельное подключение других электроприводов с учетом мощностей

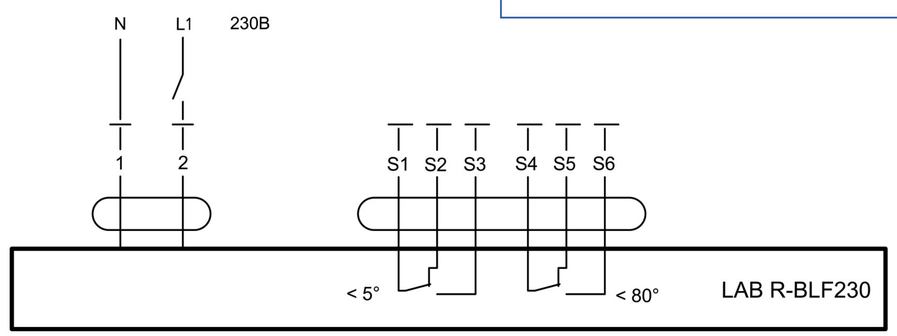
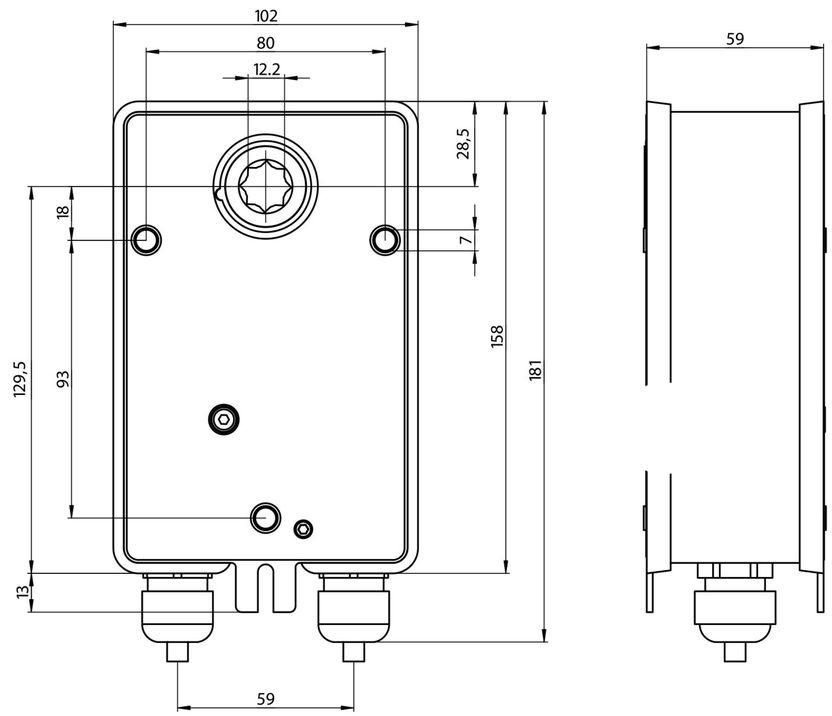
Габаритные размеры